GIRO INDEPENDENCIA

MUNICIPIO DE TORREÓN

Dirección General de Obras Públicas

TORREÓN ¡SIEMPRE PUEDE!

REPORTE DE AVANCE

76%

AL 06 DE SEPTIEMBRE DEL 2024

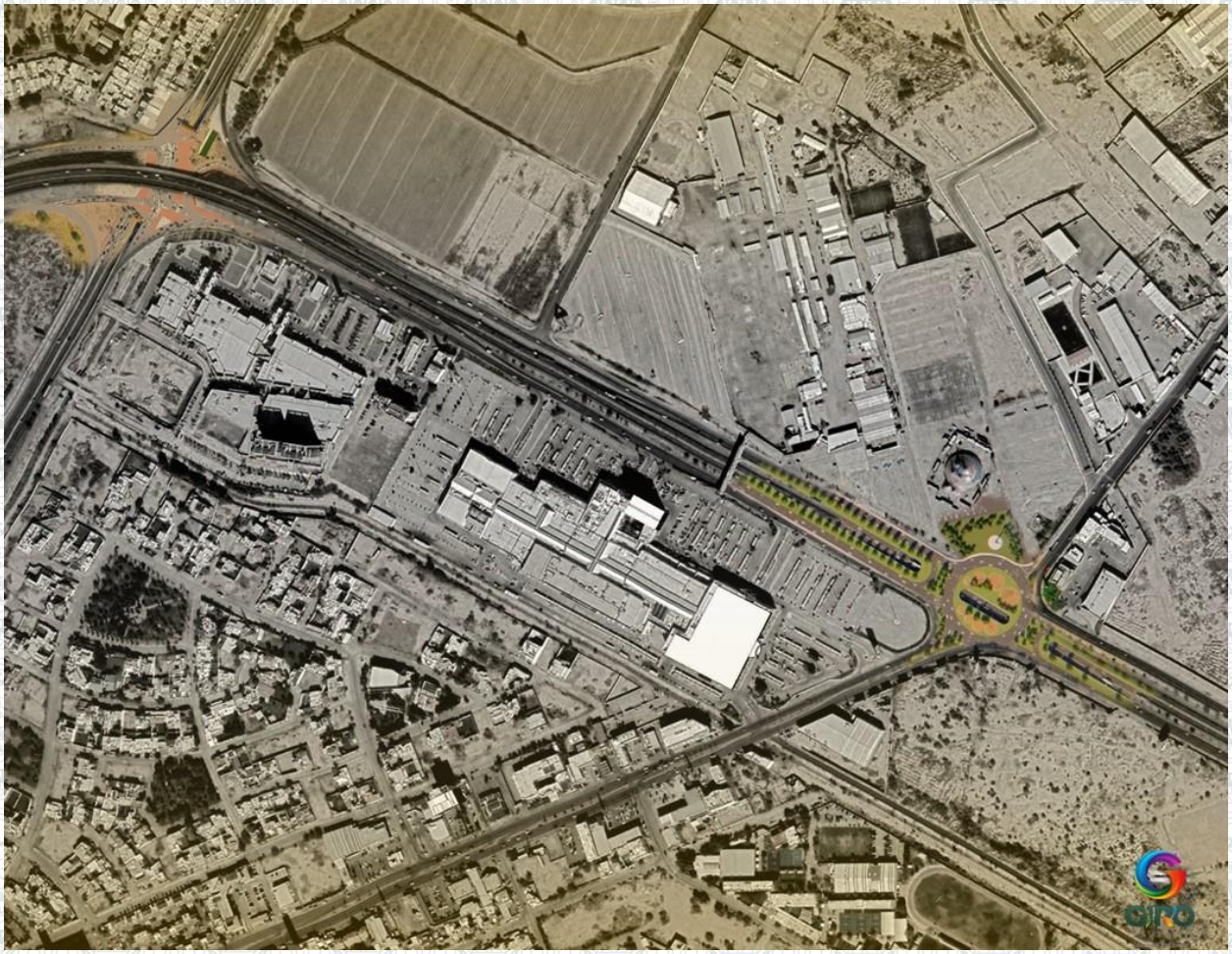

Dirección General de Obras Públicas

MUNICIPIO DE TORREÓN

Dirección de Vialidad y Movilidad Urbana

GIRO INDEPENDENCIA

Rampa de acceso poniente en Boulevard Independencia y periférico Raúl López Sánchez en Torreón

Dirección General de Obras Públicas

MUNICIPIO DE TORREÓN

Dirección de Vialidad y Movilidad Urbana

GIRO INDEPENDENCIA

Detallo de pilotes con excavadora para remover exceso de material en Boulevard Independencia y periférico Raúl López Sánchez en Torreón

Dirección General de Obras Públicas

MUNICIPIO DE TORREÓN

Dirección de Vialidad y Movilidad Urbana

GIRO INDEPENDENCIA

Detallado de cabezal en rampa de acceso poniente en Boulevard Independencia y periférico Raúl López Sánchez en Torreón

Dirección General de Obras Públicas

MUNICIPIO DE TORREÓN

Dirección de Vialidad y Movilidad Urbana

GIRO INDEPENDENCIA

Trabajos de terracerías en rampa de acceso poniente en Boulevard Independencia y periférico Raúl López Sánchez en Torreón

Dirección General de Obras Públicas

MUNICIPIO DE TORREÓN

Dirección de Vialidad y Movilidad Urbana

Tendido de base en rampa de acceso oriente en Boulevard Independencia y periférico Raúl López Sánchez en Torreón

Dirección General de Obras Públicas

MUNICIPIO DE TORREÓN

Dirección de Vialidad y Movilidad Urbana

Suministro y tendido de base en Boulevard Independencia y periférico Raúl López Sánchez en Torreón

Dirección General de Obras Públicas

MUNICIPIO DE TORREÓN

Dirección de Vialidad y Movilidad Urbana

Relleno en respaldo de muro pantalla en Boulevard Independencia y periférico Raúl López Sánchez en Torreón

Dirección General de Obras Públicas

MUNICIPIO DE TORREÓN

Dirección de Vialidad y Movilidad Urbana

Relleno en respaldo de muro pantalla en Boulevard Independencia y periférico Raúl López Sánchez en Torreón

Dirección General de Obras Públicas

MUNICIPIO DE TORREÓN

Dirección de Vialidad y Movilidad Urbana

Excavación por medios mecánicos para cárcamo pluvialen Boulevard Independencia y periférico Raúl López Sánchez en Torreón

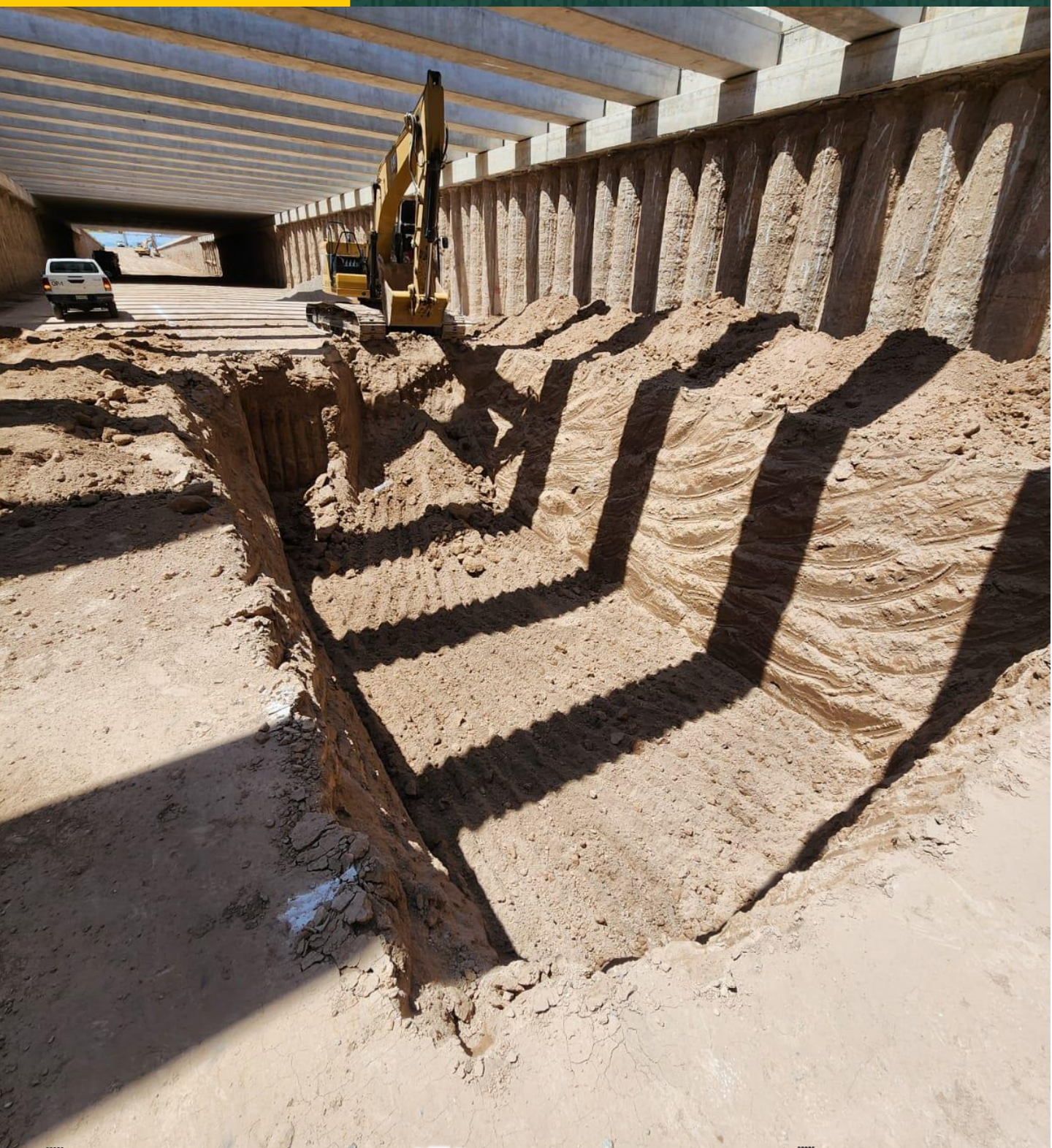

Dirección General de Obras Públicas

MUNICIPIO DE TORREÓN

Dirección de Vialidad y Movilidad Urbana

Excavación por medios mecánicos para cárcamo pluvialen Boulevard Independencia y periférico Raúl López Sánchez en Torreón

Dirección General de Obras Públicas

MUNICIPIO DE TORREÓN

Dirección de Vialidad y Movilidad Urbana

Excavación por medios mecánicos para cárcamo pluvialen Boulevard Independencia y periférico Raúl López Sánchez en Torreón

Dirección General de Obras Públicas

MUNICIPIO DE TORREÓN

Dirección de Vialidad y Movilidad Urbana

Suministro y tendido de base en rampa de acceso oriente en Boulevard Independencia y periférico Raúl López Sánchez en Torreón

Dirección General de Obras Públicas

MUNICIPIO DE TORREÓN

Dirección de Vialidad y Movilidad Urbana

Suministro y tendido de base en rampa de acceso oriente en Boulevard Independencia y periférico Raúl López Sánchez en Torreón

Dirección General de Obras Públicas

MUNICIPIO DE TORREÓN

Dirección de Vialidad y Movilidad Urbana

Suministro y tendido de base en rampa de acceso oriente en Boulevard Independencia y periférico Raúl López Sánchez en Torreón

Dirección General de Obras Públicas

MUNICIPIO DE TORREÓN

Dirección de Vialidad y Movilidad Urbana

Mejoramiento de terreno natural con cal en rampa de acceso poniente en Boulevard Independencia y periférico Raúl López Sánchez en Torreón

Dirección General de Obras Públicas

MUNICIPIO DE TORREÓN

Dirección de Vialidad y Movilidad Urbana

Mejoramiento de terreno natural con cal en rampa de acceso poniente en Boulevard Independencia y periférico Raúl López Sánchez en Torreón

Dirección General de Obras Públicas

MUNICIPIO DE TORREÓN

Dirección de Vialidad y Movilidad Urbana

Trabajos de detallado de cabezales en Boulevard Independencia y periférico Raúl López Sánchez en Torreón

Dirección General de Obras Públicas

MUNICIPIO DE TORREÓN

Dirección de Vialidad y Movilidad Urbana